MIEJSCOWY PLAN ZAGOSPDAROWANIA PRZESTRZENNEGO

DLA TERENU POŁOŻONEGO W BARANOWIE SANDOMIERSKIM I MIEJSCOWOŚCI SKOPANIE, Z PRZEZNACZENIEM POD ZABUDOWĘ MIESZKANIOWĄ JEDNORODZINNĄ

RYSUNEK PLANU

SKALA 1:1000

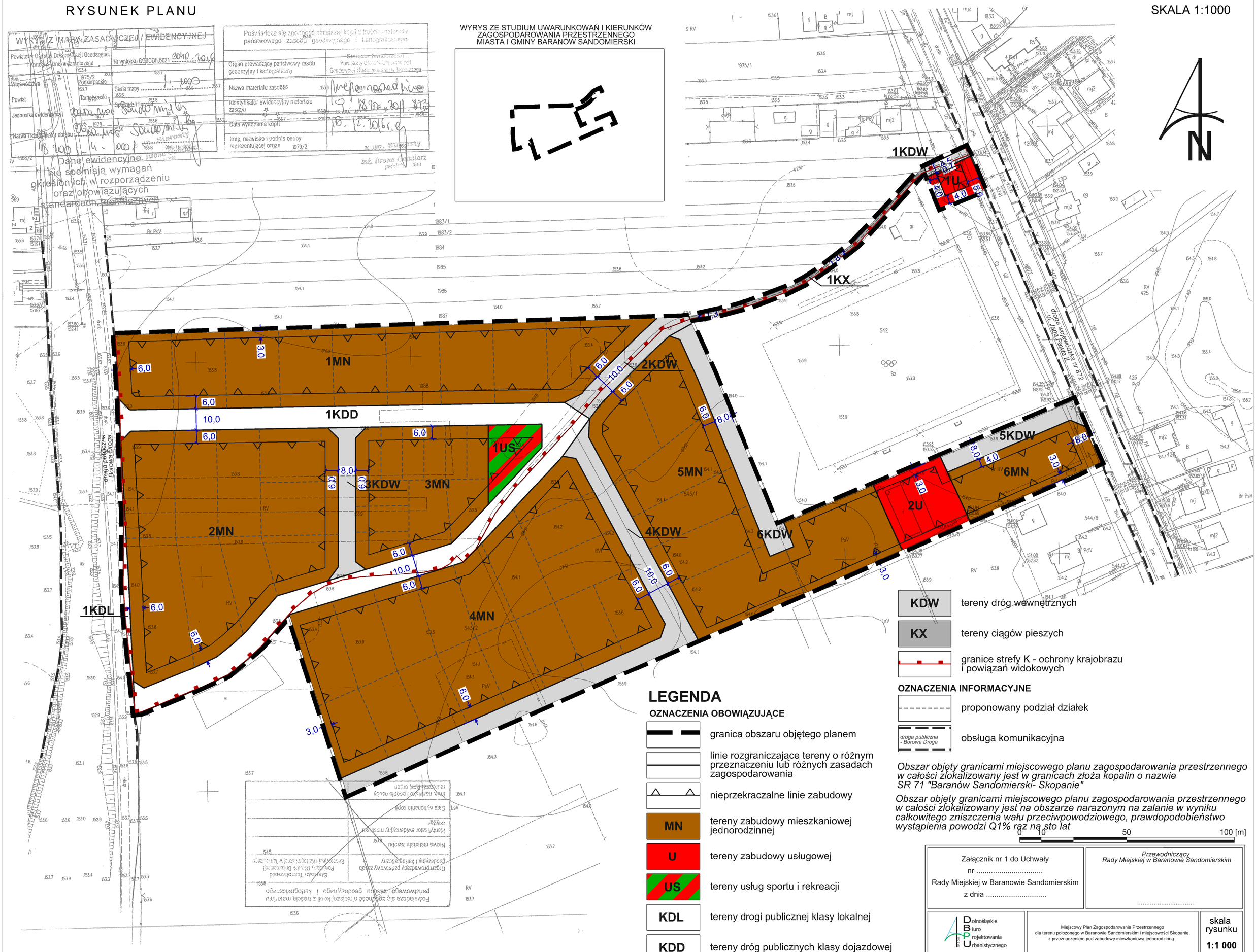

LEGENDA

OZNACZENIA OBOWIĄZUJĄCE

- granica obszaru objętego planem
- linie rozgraniczające tereny o różnym przeznaczeniu lub różnych zasadach zagospodarowania
- nieprzekraczalne linie zabudowy
- MN — tereny zabudowy mieszkaniowej jednorodzinnej
- U — tereny zabudowy usługowej
- US — tereny usług sportu i rekreacji
- KDL — tereny drogi publicznej klasy lokalnej
- KDD — tereny dróg publicznych klasy dojazdowej
- KDW — tereny dróg wewnętrznych
- KX — tereny ciągów pieszych
- granice strefy K - ochrony krajobrazu i powiązań widokowych

OZNACZENIA INFORMACYJNE

- proponowany podział działek
- droga publiczna - Borowa Droga — obsługa komunikacyjna

Obszar objęty granicami miejscowego planu zagospodarowania przestrzennego w całości zlokalizowany jest w granicach złoża kopalin o nazwie SR 71 "Baranów Sandomierski- Skopanie"

Obszar objęty granicami miejscowego planu zagospodarowania przestrzennego w całości zlokalizowany jest na obszarze narażonym na zalanie w wyniku całkowitego zniszczenia wału przeciwpowodziowego, prawdopodobieństwo wystąpienia powodzi Q1% raz na sto lat

0 10 50 100 [m]

Załącznik nr 1 do Uchwały nr ..... Rady Miejskiej w Baranowie Sandomierskim z dnia	*Przewodniczący* *Rady Miejskiej w Baranowie Sandomierskim*	
Dolnośląskie Biuro Projektowania Urbanistycznego	Miejscowy Plan Zagospodarowania Przestrzennego dla terenu położonego w Baranowie Sancomierskim i miejscowości Skopanie, z przeznaczeniem pod zabudowę mieszkaniową jednorodzinną	skala rysunku **1:1 000**